Da: snadir@snadir.it
Oggetto: Snadir Info-Point n.335 - All'albo sindacale ex art.25 legge 300/1970. Costituzione degli elenchi aggiuntivi alle GPS del personale docente ed educativo
Data: 06/03/2025 15:24:17

Se non leggi correttamente questo messaggio, clicca qui

LICEO CLASSICO "F. DURANTE" FRATTAMAGGIORE
Prot. 0001880 del 07/03/2025
II-10 (Entrata)

SNADIR INFO-POINT

La newsletter ufficiale dello Snadir (Federazione Gilda-Unams)

All'albo sindacale ex art.25 legge 300/1970

Numero n. 335 | **6 marzo 2025**

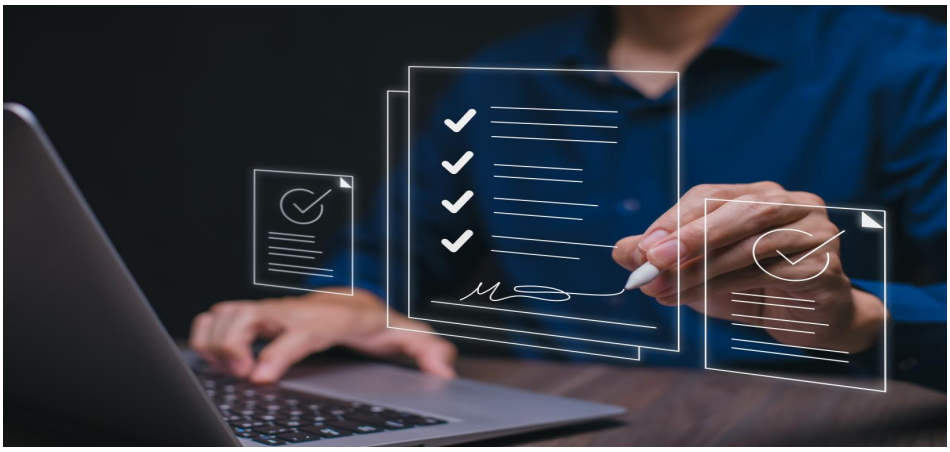

Si invita a trasmettere il file pdf ⬜⬜"Snadir Info-Point n.335" agli insegnanti di religione del vostro istituto scolastico e di affiggerlo all'albo sindacale.

►► Costituzione degli elenchi aggiuntivi alle GPS del personale docente ed educativo

Si ringrazia per la collaborazione, cordiali saluti

Segreteria Legale e Amministrativa	Segreteria Nazionale
Via Sacro Cuore, 87 - 97015 Modica (RG)	Via del Castro Pretorio, 30 - 00185 Roma
Tel. 0932 762374 - fax. 0932 455328	Tel. 06 62280408 - fax. 06 81151351

www.snadir.it snadir@snadir.it

Inviato con mailup

Unsubscribe | Disiscriviti